



PROVINCIA DI RAVENNA

SETTORE LAVORI PUBBLICI

Servizio Infrastrutture viarie e programmazione

RAZIONALIZZAZIONE E MESSA IN SICUREZZA CON ELIMINAZIONE PUNTI CRITICI LUNGO LA EX S.S. N. 302 BRISIGHELLESE - 2° Lotto CUP J74E05000010003

PROGETTO ESECUTIVO

Presidente: Sig. Michele De Pascale	Consigliere delegato Strade - Trasporti - Pianificazione Territoriale: Arch. Nicola Pasi
Dirigente responsabile del Settore: Ing. Paolo Nobile	Responsabile del Servizio: Ing. Chiara Bentini

RESPONSABILE UNICO DEL PROCEDIMENTO:	Ing. Chiara Bentini	_____
		<i>Documento firmato digitalmente</i>
PROGETTISTA ARCHITETTONICO E STRUTTURALE:	Ing. Gianfranco Marchi	_____
		<i>Firmato</i>
COORDINATORE SICUREZZA PROGETTAZIONE:	Ing. Giancarlo Guadagnini	_____
		<i>Firmato</i>

ELABORAZIONE GRAFICA DEL PROGETTO:



enser

ENSER SRL
C.F./P.IVA/Registro Imprese RA
02058800398

SEDE PRINCIPALE
Viale A. Baccarini, 29/2
48018 Faenza (RA)
Tel. (+39) 0546 663423

WEB: www.enser.it E-MAIL: ingegneria@enser.it
www.enser.fr P.E.C.: ensersrl-ra@legalmail.it

0	EMISSIONE	L. Samori	L. Samori	G. Marchi	30/03/2020
Rev.	Descrizione	Redatto	Controllato	Approvato	Data

TITOLO ELABORATO: **RETTIFICA STRADALE TRATTO S.P. N. 302
E INTERVENTO DI CONSOLIDAMENTO DEL MURO**
Documentazione fotografica

Elaborato num:	Revisione:	Data:	Scala:	Nome file:
14	000	30/03/2020	-	-



PROVINCIA DI RAVENNA
RAZIONALIZZAZIONE E MESSA IN SICUREZZA CON
ELIMINAZIONE PUNTI CRITICI LUNGO LA EX S.S. 302
BRISIGHELLESE (2° LOTTO)



Elaborato 13
INTERVENTO DI CONSOLIDAMENTO DEL MURO
E DI RETTIFICA STRADALE TRATTO S.P. N. 302
Documetazione fotografica

Codice	S15070 PE RE013 0
--------	-------------------

Rev.	Data	Redatto	Controllato	Approvato
0	28 10 2019	L. Samorì	G. Marchi	G. Marchi
1				
2				



Sede Principale:
Viale A. Baccharini,
29/2
48018 FAENZA (RA)
Tel. (+39) 0546
663423
Fax (+39) 0546
663428

Sede di Bologna:
Via E. Zacconi, 16
40127 BOLOGNA
(BO)
Tel. (+39) 051 245663
Fax (+39) 0546
663428

Sede di Santarcangelo:
Via Andrea Costa, 115
47822 SANTARCANGELO
DI ROMAGNA (RN)
Tel. (+39) 0546 663423

Succursale di Parigi:
1 Rue de Stockholm
75008 – PARIS
N° SIRET 82140581800021
TVA Intr. FR75821405818



PREMESSA

Nel seguito si riporta la documentazione fotografica dei siti ove sono previsti i due interventi (*intervento di consolidamento del muro* e *intervento di rettifica stradale*) lungo la ex s.s. n. 302 in prossimità della località S. Eufemia del Comune di Brisighella (RA).

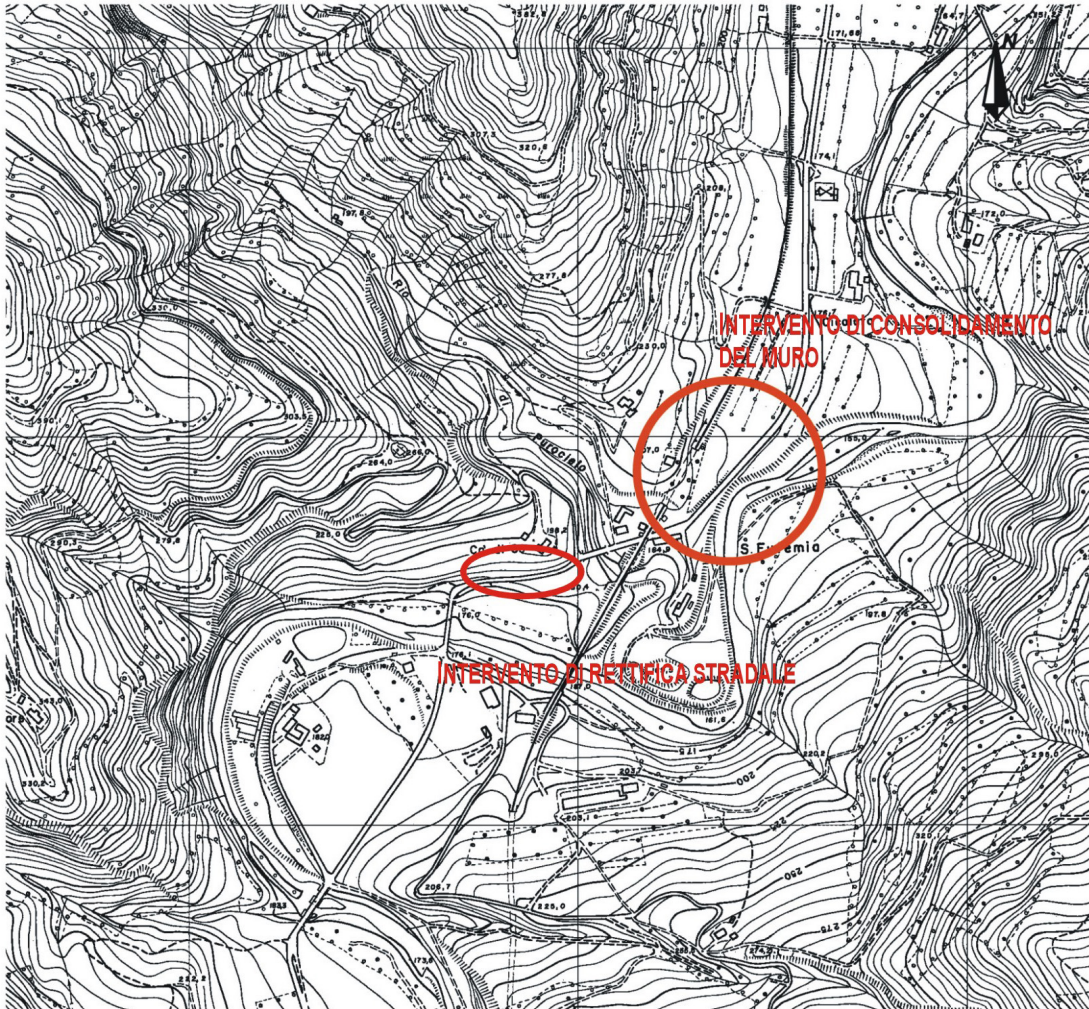

(CTR - Elementi 254013 "S. Eufemia" e 254014 "La Strada")

INTERVENTO DI CONSOLIDAMENTO DEL MURO

Marradi



1



2



3

FOTO 1-3:
Vedute d'insieme



FOTO 4-7:
Viste del muro da consolidare



FOTO 8-12:
Dettagli del muro da consolidare



FOTO 13-18:
Piede del muro e alveo del fiume Lamone

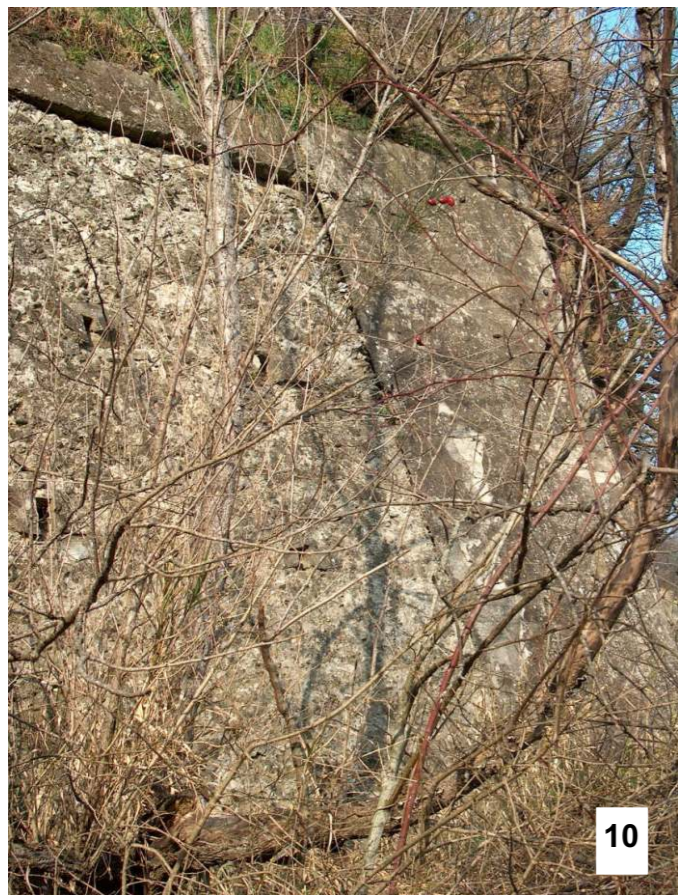
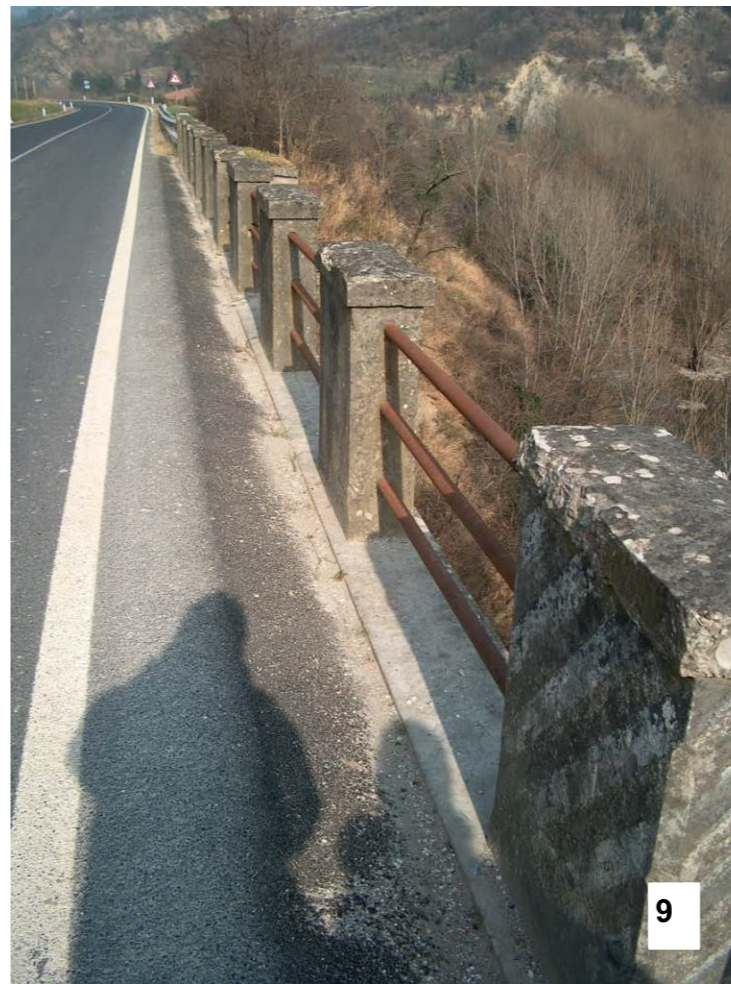

FOTO 19-24:
Scarpata in destra del muro (lato Marradi)



FOTO 25-30:
Scarpata in sinistra del muro (lato Brisighella)

INTERVENTO DI RETTIFICA STRADALE

Marradi

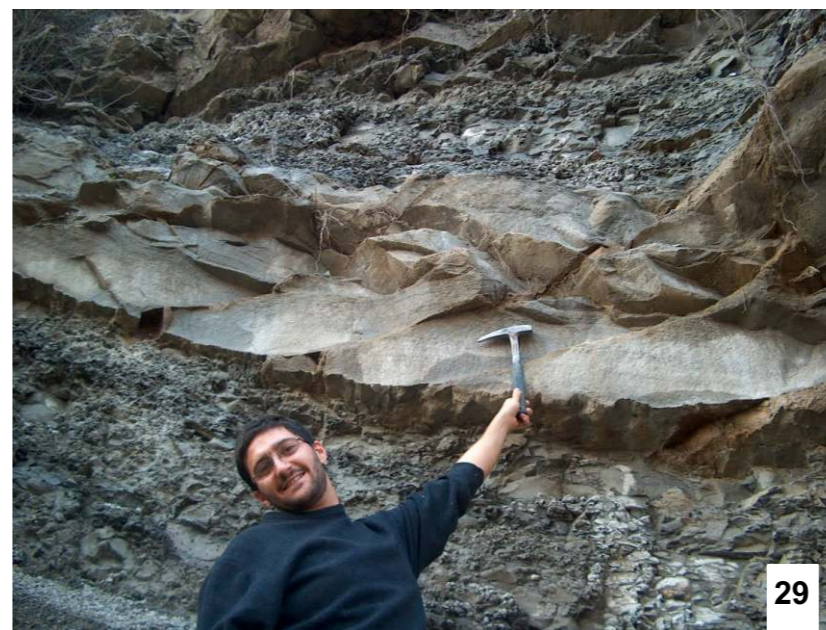
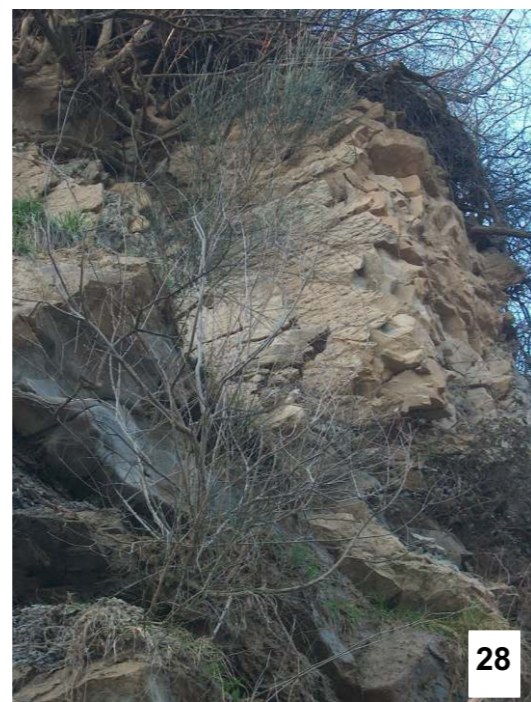

FOTO 1-2:
Vedute d'insieme



FOTO 3-6:
Viste della strada attuale in direzione Marradi



FOTO 7-9:
Viste della strada attuale in direzione Brisighella



FOTO10-14:
Viste della scarpata a monte della strada